

Les pâturages :

**Un aliment
sous-exploité!**



**Vincent McConnell agr.
MAPAQ**



E.E.S

- *Les humains ne changeront pas à moins:*

Événement émotionnel significatif !

(Mortalité, financier, personnel, grand événement !)

- *Sinon les gens ne changent pas!*

Nous avons des choix de mise en marché

- ***Marché conventionnel (Encan)***
- ***Chaîne de valeur (viandes sélectionnées des Cantons)***
- ***Directement au consommateur (Niche)***
(Clientèle Instruite, revenu élevé)



Chiffres



✓ **Veau @ 499 lbs → 400\$ - asra**

✓ **Veau @ 750 lbs → 850\$ + asra**

✓ **Bouvillon @ 1250 lbs → 1072\$ + asra**

✓ **Bouvillon (niche)@ 1250 lbs → 3000\$ + asra**

Saison de Pâturages

AVRIL-DÉCEMBRE =

VS

JUIN-AOÛT =



Comparaisons du nombre de parcelles.

16 PARCELLES en
ROTATION OU
EN BANDE
AMÉLIORÉES

4 PARCELLES EN
ROTATION
AMÉLIORÉES

1 PARCELLE
EN CONTINUE
AMÉLIORÉE

1 PARCELLE EN
CONTINUE
NON AMÉLIORÉ

JOURS DE
PAISANCE
UNITÉ
ANIMALE /
ACRE

285^b

173^c

125^d

115^d

Rendement en
fourrages
LBS/ACRE

7410

4498

3250

2990

b,c,d,e Lettre différente indique une différence significatives entre les traitememnts ($P < .05$). Des bouvillons Hostein ont été utilisé dans cette expérience

Adapté de EMMICK, FOX AND SEANY 1990



25lbs

500 lbs

Exemples

- *Vaches , pâturage en bandes:*

Lastholme farms: 269lbs boeuf /acre

- *Bouvillon, pâturage en bandes:*

2.2 lbs gain 1hd/acre: 375 lbs boeuf /acre

- *Bouvillon, pâturage en bandes:*

2.8 lbs gain 1 hd / acre: 475 lbs boeuf / acre

Gestion des pâturage

Coûts/ acre

1. Travail: 1 à 2 hrs /jour
2. Chaux: \$10 à 30\$ /acre
3. Semences: \$5 à 40\$ /acre
4. Composte: \$10 à 20\$ /acre
5. Engrais: \$ 0 à 40\$ /acre
6. Irrigation: \$ 15 à 200\$ /acre

TOTAL 40\$ à 380\$/acre

Variation du rendement de viande

25lbs boeuf/acre= **27\$**

500lbs boeuf/acre = 1950\$



- * + Coût du terrain

Quel est votre Avantage injuste?

L'est du Canada

vs

L'ouest du Canada

Plus Sec

Marché

Économie d'échelle

Génétique

Gestion du troupeau

ASRA (Qc)

Plus de règlements

Moins de règlements

Eau

Revenu à l'extérieur

Faire Fonctionner les Pâturages

- ***Plan / Carte***
- ***Système d'abreuvement***
- ***1hr/ jour travail de pâturage (Brouter & Repos)***
- ***Chaux***
- ***Semences***
- ***Fertilité (composte)***
- ***Fertilité d'appoint (engrais)***
- ***Irrigation (une assurance)***

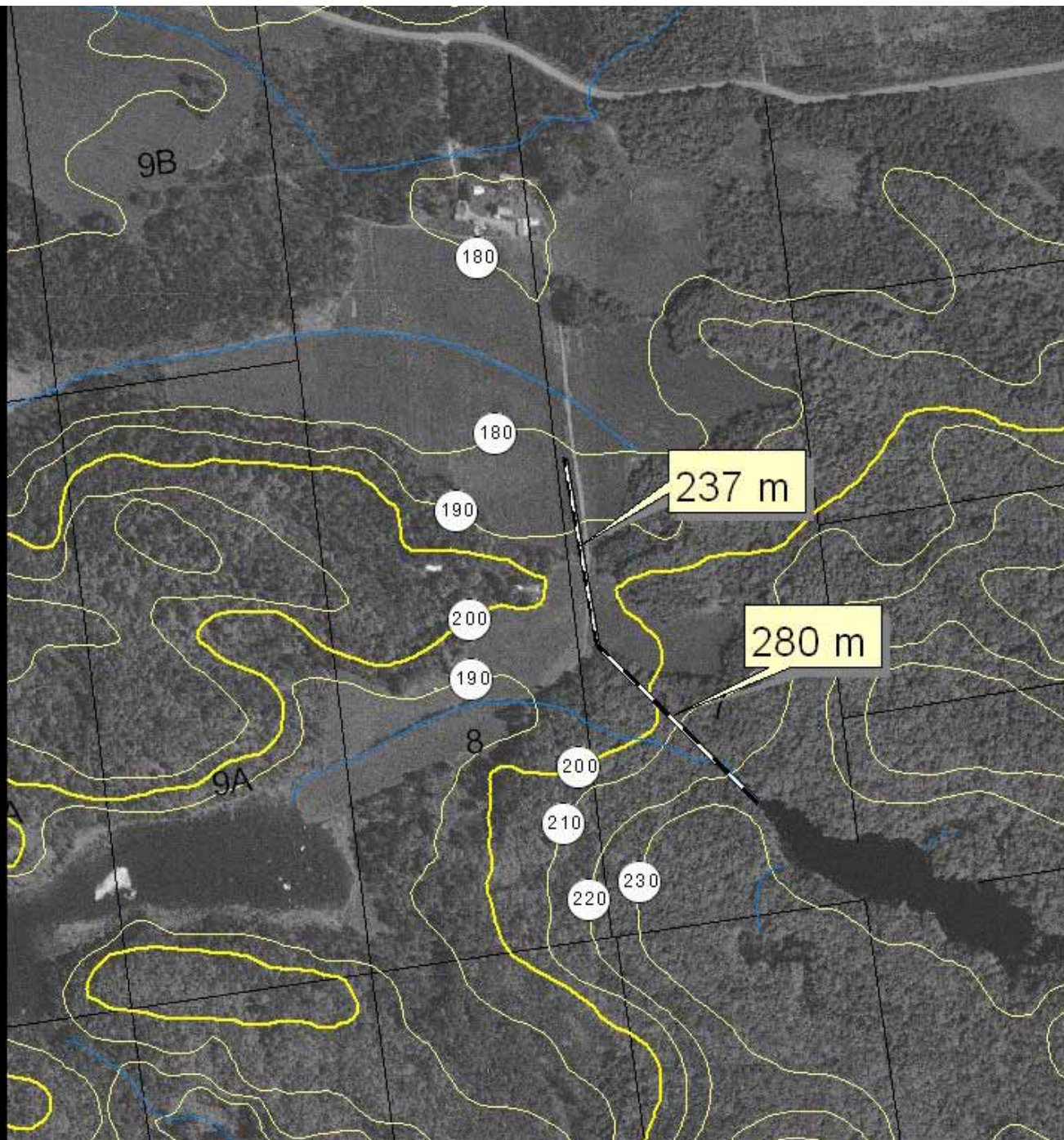

Sl. No.	Particulars	Amount
1
2
3
4
5
6
7
8
9
10
Total

Prepared by: _____
Checked by: _____
Approved by: _____
Date: _____

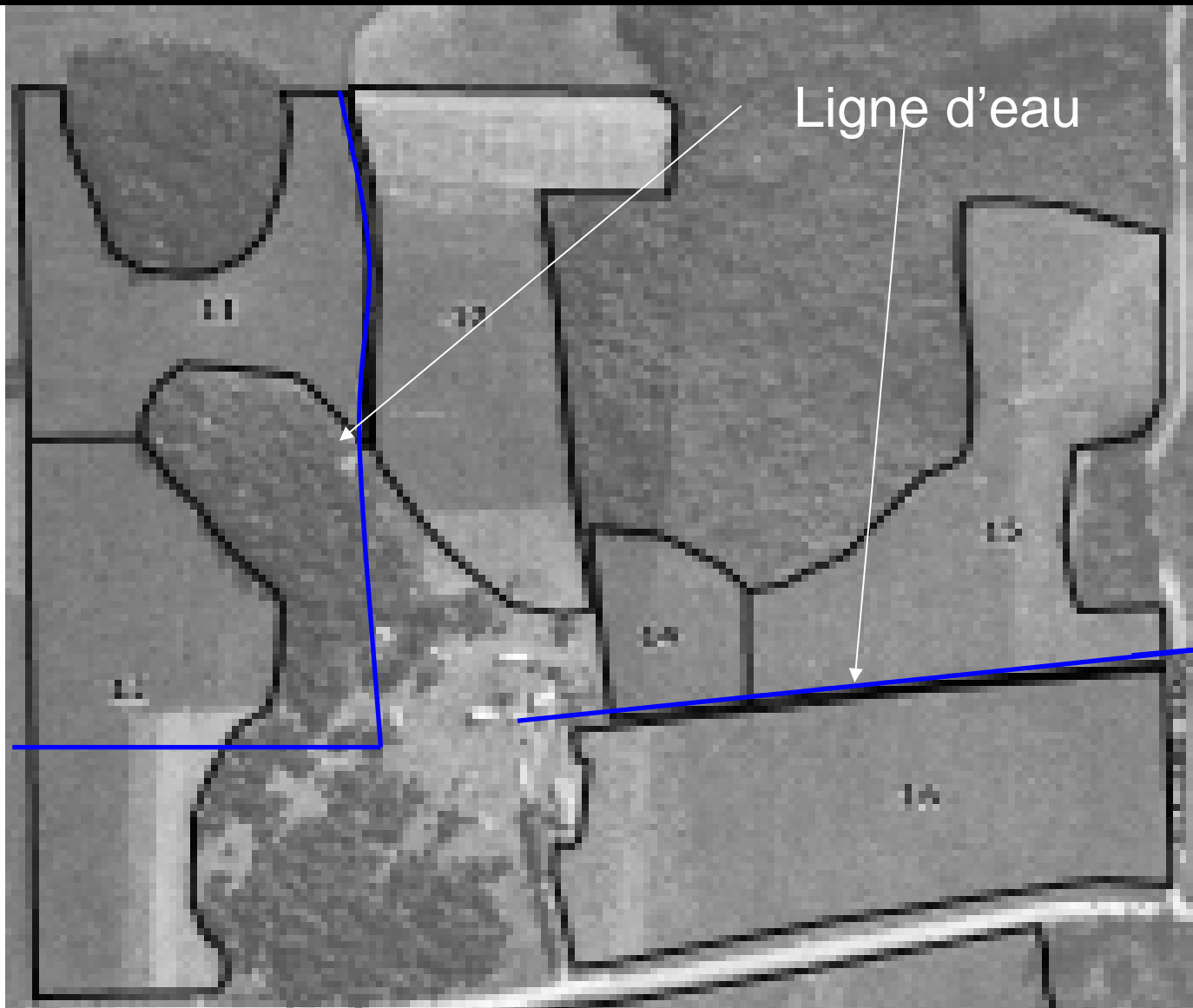



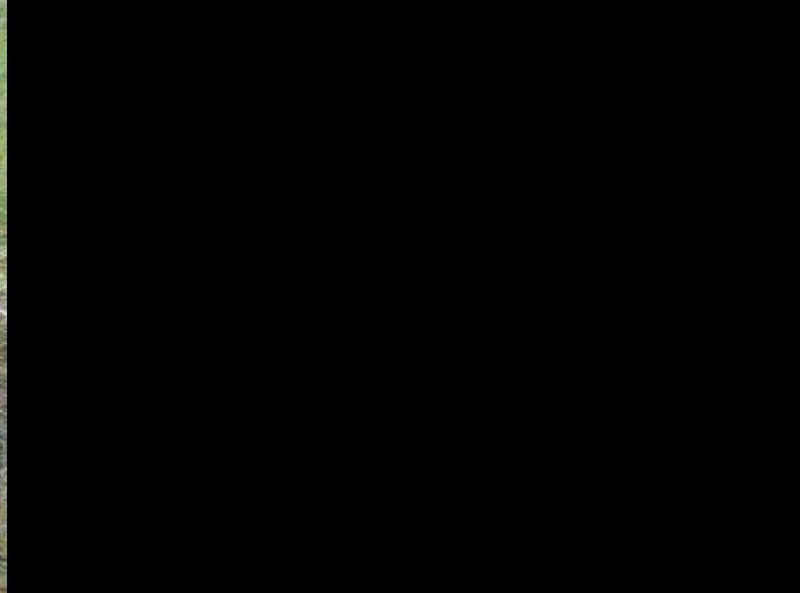
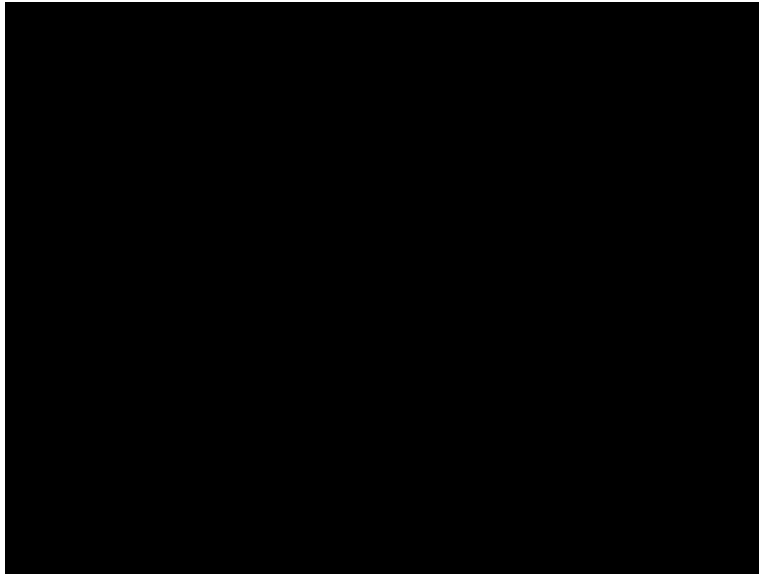



« Quick couplers »

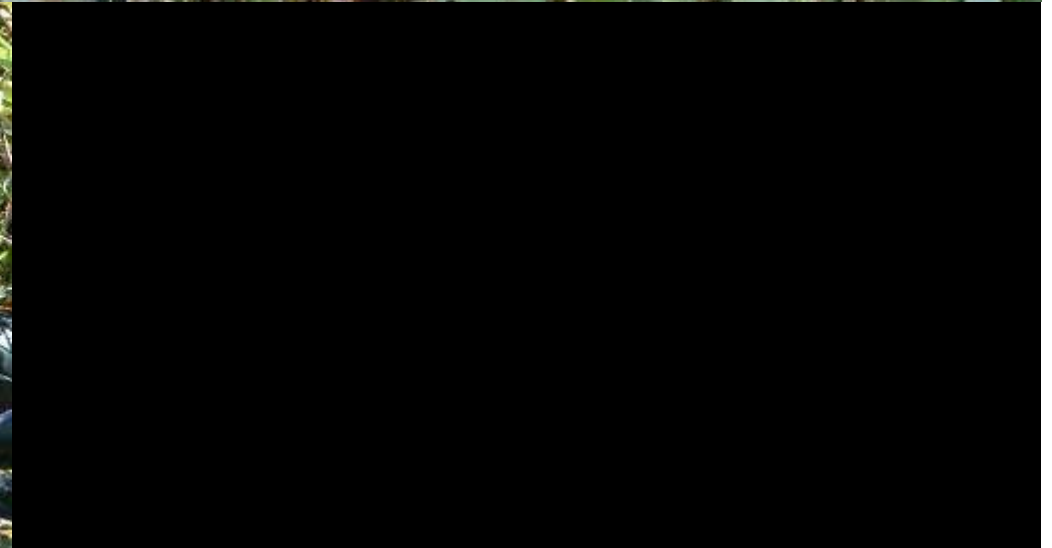



Clôture électrique permanente

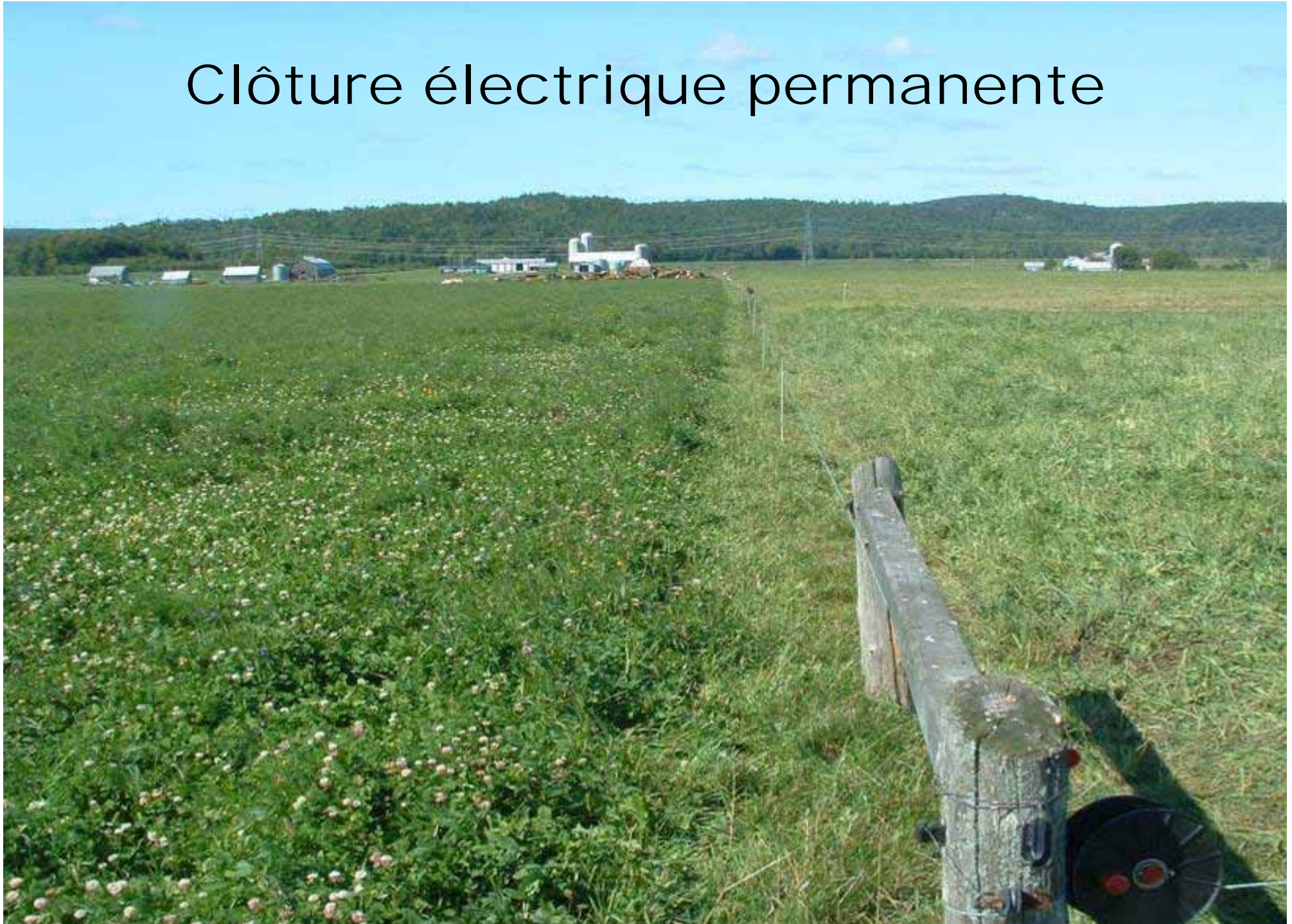

Clôture permanente simple



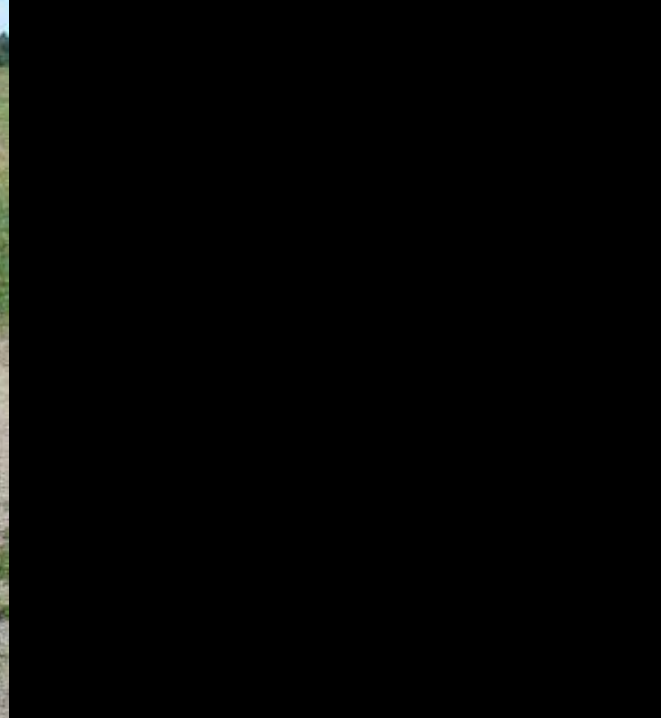
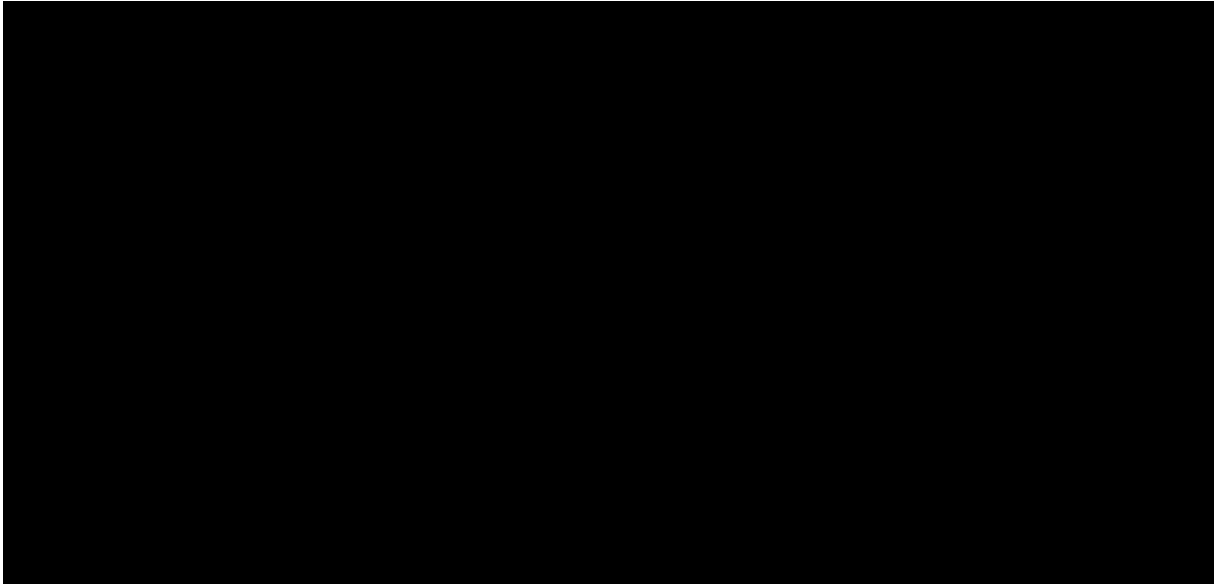











- *Entrainement des animaux*

- *“Bat Gates”, “Mob grazing”.*

- *Neil Dennis Sk.*

Chaux

- *Pourquoi avons-nous arrêté de l'utiliser?
(seulement \$10/acres)*
- *Besoins des légumineuses PH 6.5 to 7.0*
- *Rendement élevé = Ph élevé*
- *Activité microbienne Optimum.*
- *C'est seulement 10 lbs / acre*

Ensemencement

- ***Ensemencement à la volée
ensemencement en foule***
- ***Choisir la bonne espèce selon les
conditions (drainage, type de sol ,.....)***
- ***Rénovation complète à dernier recours***

Forage species recommended for maximum productivity at different times of the growing season

<i>Early Spring</i>	<i>Late Spring</i>
<ul style="list-style-type: none"> -Meadow brome -Orchardgrass -Kentucky bluegrass -Red fescue -White clover 	<ul style="list-style-type: none"> -Meadow brome -Orchardgrass -Kentucky bluegrass -Reed Canarygrass -Perennial ryegrass -Red fescue -White clover
<i>Early Summer</i>	<i>Mid-Late Summer</i>
<ul style="list-style-type: none"> -Meadow brome -Orchardgrass -Timothy -Meadow/tall fescue -Reed canarygrass -Perennial ryegrass -White/red clover -Birdsfoot trefoil 	<ul style="list-style-type: none"> -Meadow brome -Orchardgrass -Meadow/tall fescue -Reed canarygrass -Alfalfa, -Red clover -Birdsfoot trefoil
<i>Early Fall</i>	<i>Late Fall</i>
<ul style="list-style-type: none"> -Kentucky bluegrass -Tall fescue -Reed canarygrass -Red clover 	<ul style="list-style-type: none"> -Kentucky bluegrass -Tall/meadow fescue -Reed canarygrass -Red clover

Fertilité

- ***Optimisation des fumiers et compostes***
- ***Fertilité d'appoint avec analyse de sol***
- ***Facteur limitatif?***

.85 cents – \$1.25 / lbs de gain



.35 cents / lbs de gain

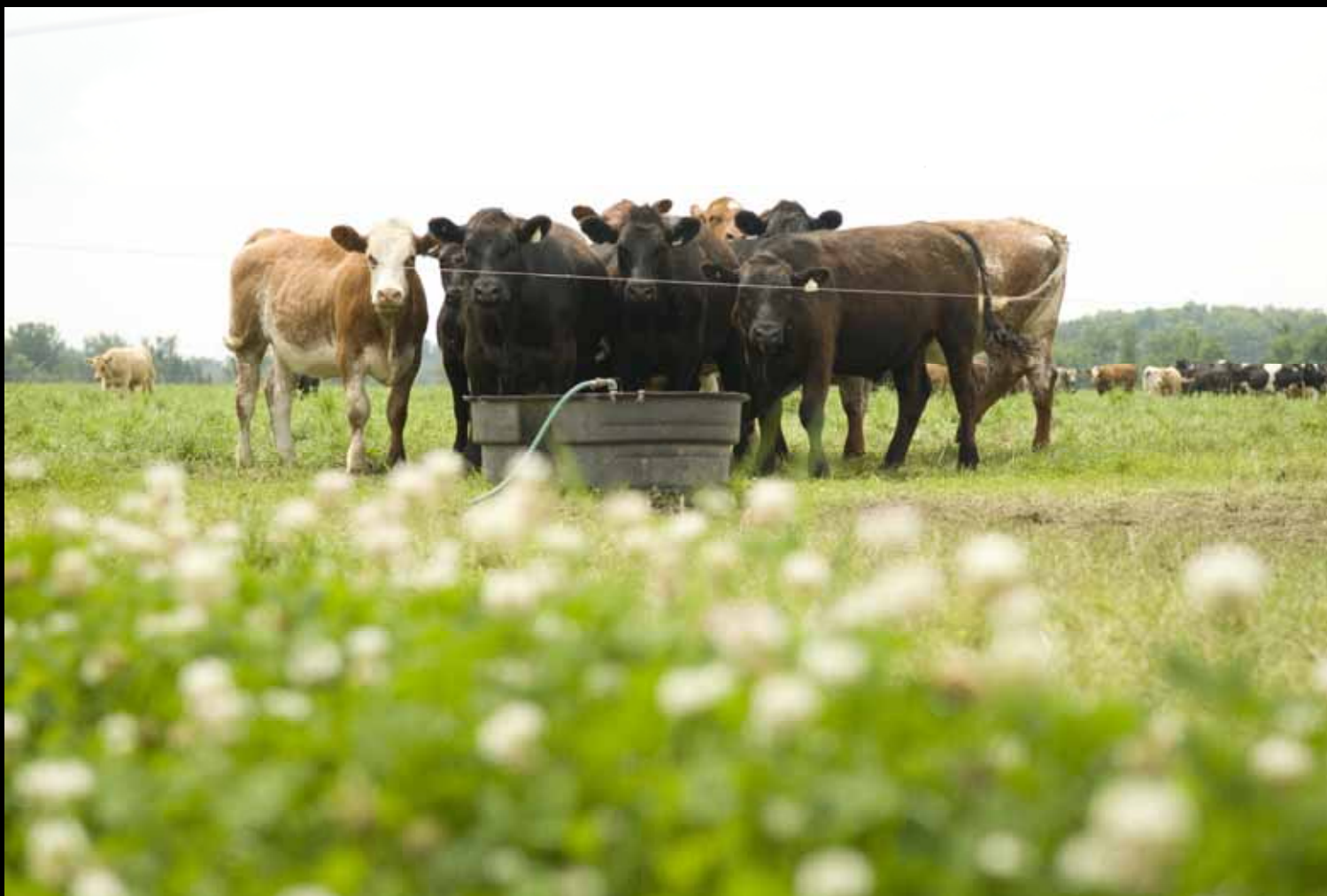

5 balles / vaches

1 balle / vache







Engagement Écologique avec Pâturages





cool grass



Faire fonctionner les Pâturages

- ***Plan / Carte***
- ***Système d'abreuvement***
- ***1hr/ jour travail de pâturage***
- ***Chaux***
- ***Semences***
- ***Fertilité (composte)***
- ***Fertilité (d'appoint)***
- ***Irrigation (Assurance)***

Pâturages

- *Génère des revenus*
- *Réduit les dépenses*
- *Rend nos éleveurs plus heureux*



Faites-le!

