

TOURNÉE

SUR
LES **PLANTES
FOURAGÈRES**

PROGRAMMATION 2026



27 ET 28 MAI 2026



Bas-Saint-Laurent



JOUR 1 - 27 MAI Secteur de Rimouski

Covoiturage recommandé à partir de l'hôtel Universel
6 h 45 au 311, boul. de l'Hôtel-de-Ville, Rivière-du-Loup

8 h 30 - 77, chemin du Rang-Double

Bergerie de la Neigette inc.

Rimouski (secteur Mont-Label/Sainte-Blandine), prop. Aubert Lavoie & Marie-Claude Labrie
Ferme ovine | Implantation avec herbe de Soudan comme plante-abri | Recherche
de l'autosuffisance en fourrage | Travail minimum de sol | Profondeur de semis

10 h 30 - 242, route 132

Ferme La Croisée inc.

Saint-Fabien, prop. Cynthia Coulombe & Jonathan Lagacé

111 ha en prairies | Adaptation des mélanges à divers types de sol | Bandes riveraines
élargies de type herbacée-arbustive | Laboratoire vivant - Lait carboneutre

12 h 30 - Dîner à l'église de Saint-Mathieu-de-Rioux (41, rue de l'Église)

13 h 45 - 605, 3e rang Ouest

Ferme l'Abitibienne

Saint-Mathieu-de-Rioux, prop. Alexandre Ancil & Sarah-Danielle Lévesque

Qualité nutritive des plantes fourragères en production ovine | Réflexion suite au Plan
Climat | Semis direct (semer sur place) | Laboratoire vivant - Racines d'avenir

15 h 15 - 215 route 132

Ferme Rioukioux inc.

Saint-Simon-de-Rimouski, prop. Jean-François et Gilbert Rioux & Valérie Duval

Importance de fourrages de qualité (énergie & protéines) pour l'alimentation des vaches laitières
Féverole pour l'alimentation | Nivellement à l'implantation | Volonté d'essais de soufre en fertilisation

Des questions?

Ayitre Akpakouma 418 894-9991

Stéphanie Landry 418 730-3111

Cynthia Chicoine 450 501-5488

Merci au comité organisateur qui rend possible un tel événement

MAPAQ: Ayitre Akpakouma, Stéphanie Landry, Roberto Parent, Gabriel Weiss, Julie Lajeunesse (AAC),
Brigitte Lapierre (DLF Canada), Christian Duchesneau (Synagri), CQPF: Serge Pageau, Cynthia Chicoine

TOURNÉE

SUR LES **PLANTES
FOURAGÈRES**

PROGRAMMATION 2026



27 ET 28 MAI 2026



Bas-Saint-Laurent

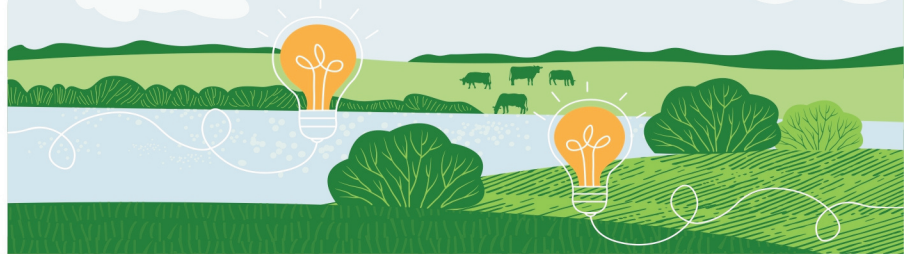

JOUR 2 - 28 MAI Secteur Rivière-du-Loup

Covoiturage recommandé à partir de l'hôtel Universel
7 h 30 au 311, boul. de l'Hôtel-de-Ville, Rivière-du-Loup

9 h - 110, chemin Taché Ouest

Ferme Denijos

Saint-Cyprien, prop. Bryan Denis

Ferme laitière biologique | Inoculants homofermentaires dans les ensilages | Nouvelles haies brise-vent | Couverture d'un amas au champ | Laboratoire vivant - Lait carboneutre

10 h 15 - 174, route 291 sud

Ferme Feber S.E.N.C.

Saint-Hubert-de-Rivière-du-Loup, prop. Édith Lavoie, Francis, Benjamin, Élise et Rosalie Beaulieu

Ferme ovine | Pâturages en rotation | Sursemis de printemps et d'août | Augmentation du nombre d'espèces dans les mélanges | Laboratoire vivant - Racines d'avenir

11 h 30 - Dîner au Centre communautaire de Saint-Hubert-de-Rivière-du-Loup (1, rue du St-Rosaire)

12 h 45 - 280, route 291

Ferme Flamande inc.

Saint-Hubert-de-Rivière-du-Loup, prop. Luc Malenfant & Nancy Vézina

Rotations diversifiées visant à optimiser la production fourragère en contexte de production laitière biologique | Seigle d'automne suivi de céréales mélangées grainées | Herbe de Soudan

15 h 15 - 235, route 230

ITAQ - La Pocatière

Ferme-école | Mélange brome-fétuque | Fétuque hybride | Destruction de prairies et implantation de cultures de couverture ou de céréales | Sarcleur lourd et peigne modifiés pour semis post-levée

Des questions?

Ayitre Akpakouma 418 894-9991

Stéphanie Landry 418 730-3111

Cynthia Chicoine 450 501-5488

Une initiative de



Québec