

# NOMBRE DE RUCHERS PAR MUNICIPALITÉ DANS LES DIFFÉRENTES RÉGIONS AGRICOLES DU QUÉBEC

À PARTIR DES RENSEIGNEMENTS FOURNIS LORS DE L'ENREGISTREMENT DES PROPRIÉTAIRES  
D'ABEILLES DE 2015

## TABLE DES MATIÈRES

1.	Carte générale du Québec.....	3
2.	Bas-Saint-Laurent (01).....	4
3.	Saguenay—Lac-Saint-Jean (02) .....	5
4.	Capitale-Nationale (03) .....	6
5.	Mauricie (04) .....	7
6.	Estrie (05) .....	8
7.	Laval (06) et Montréal (13).....	9
8.	Outaouais (07).....	10
9.	Abitibi-Témiscamingue (08) .....	11
10.	Côte-Nord (09).....	12
11.	Gaspésie-Îles-de-la-Madeleine (11) .....	13
12.	Chaudière-Appalaches (12) .....	14
13.	Lanaudière (14) .....	15
14.	Laurentides (15) .....	16
15.	Montréal (16) .....	17
16.	Centre-du-Québec (17) .....	18

## 1. Carte générale du Québec

### Densité des sites de production (abeilles) par municipalité dans la province de Québec

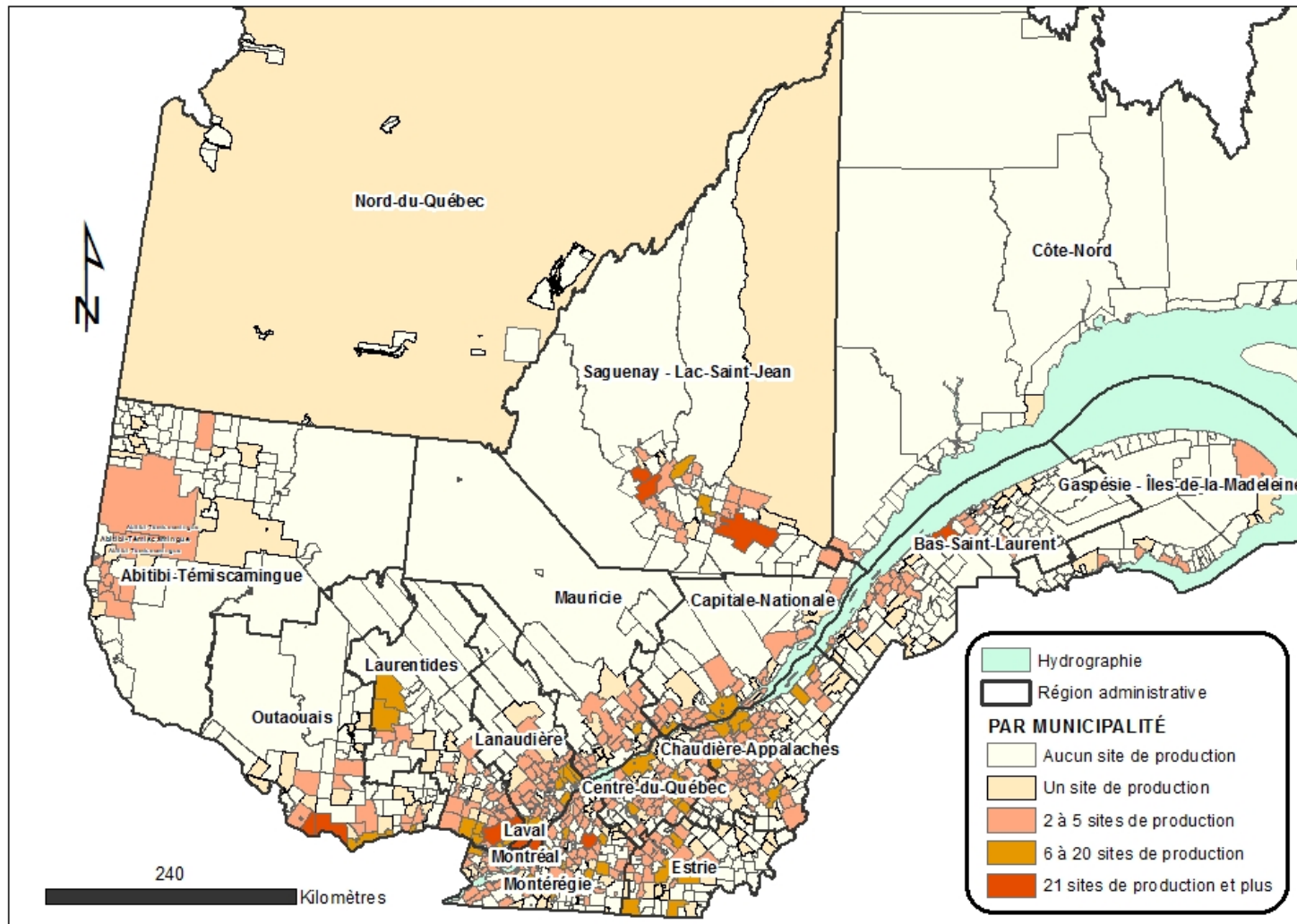

Projection: Lambert conique conforme  
Données: Enregistrements 2015 des propriétaires d'abeilles  
Réalisation: Isabelle McKenzie 30 décembre 2015

## 2. Bas-Saint-Laurent (01)

Densité des sites de production (abeilles) par municipalité  
dans la région du Bas-Saint-Laurent

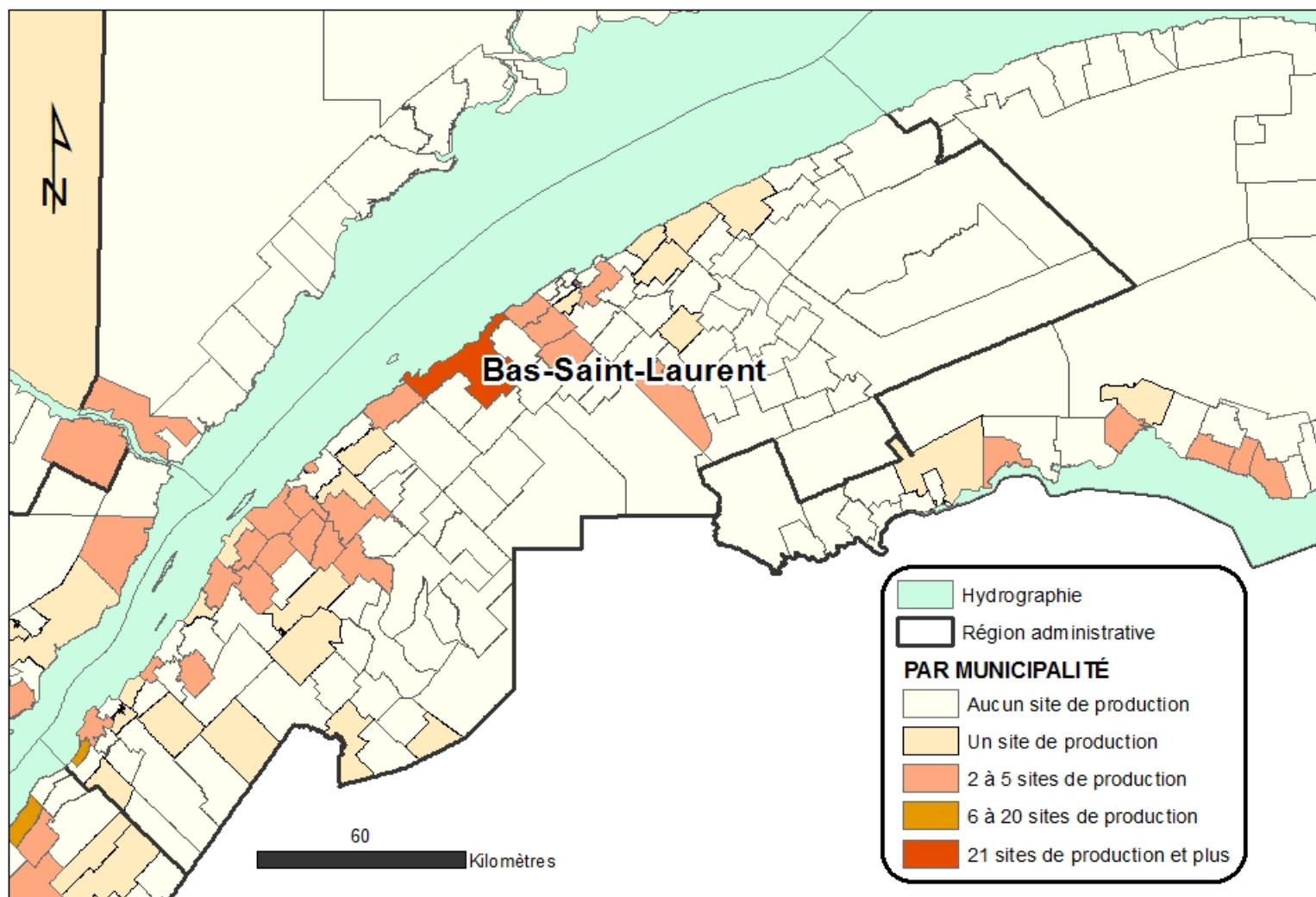

Projection: Lambert conique conforme  
Données: Enregistrements 2015 des propriétaires d'abeilles  
Réalisation: Isabelle McKenzie 30 décembre 2015

### 3. Saguenay—Lac-Saint-Jean (02)

#### Densité des sites de production (abeilles) par municipalité dans la région du Saguenay-Lac-Saint-Jean

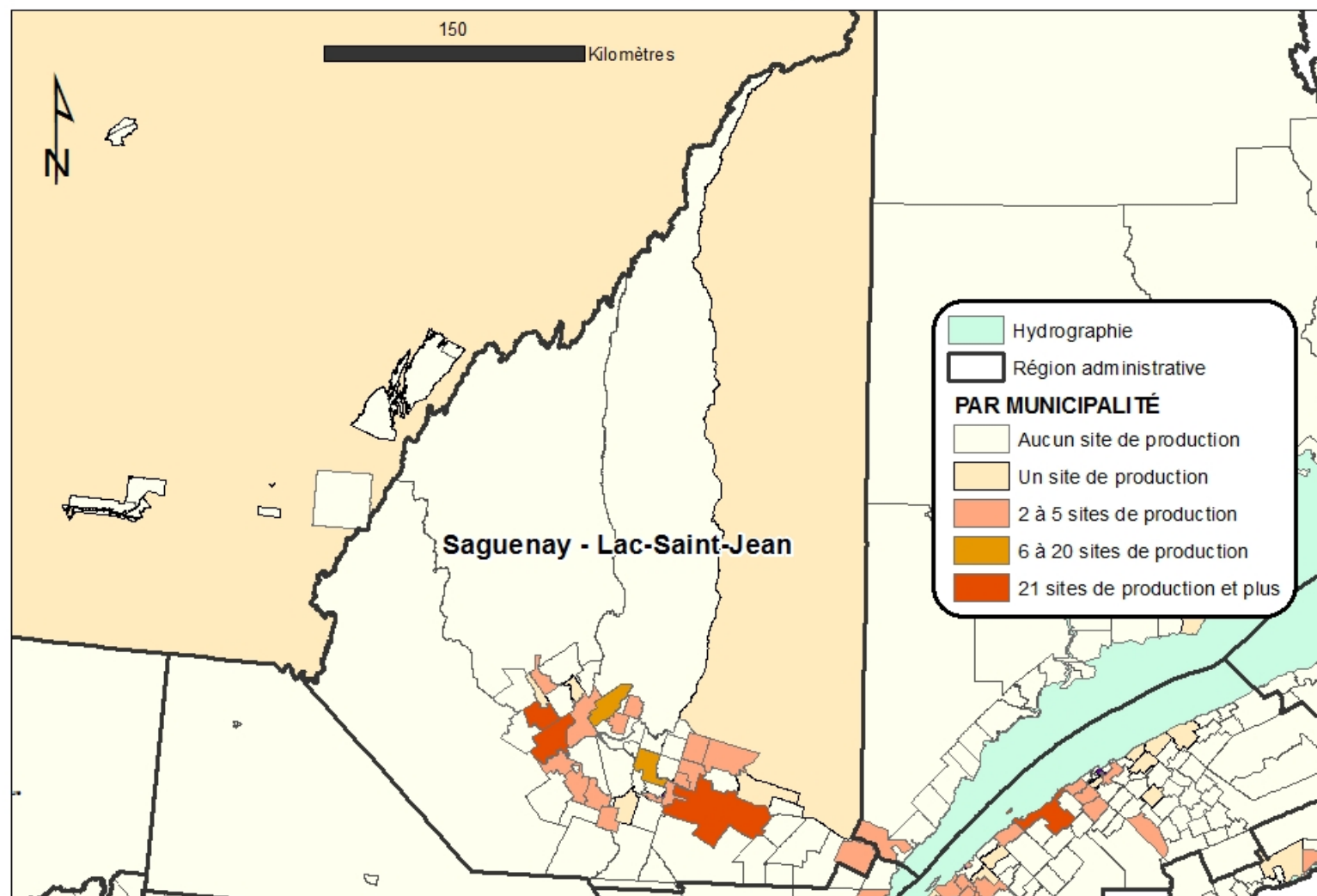

Projection: Lambert conique conforme  
Données: Enregistrements 2015 des propriétaires d'abeilles  
Réalisation: Isabelle McKenzie 30 décembre 2015

#### 4. Capitale-Nationale (03)

Densité des sites de production (abeilles) par municipalité  
dans la région de la Capitale-Nationale

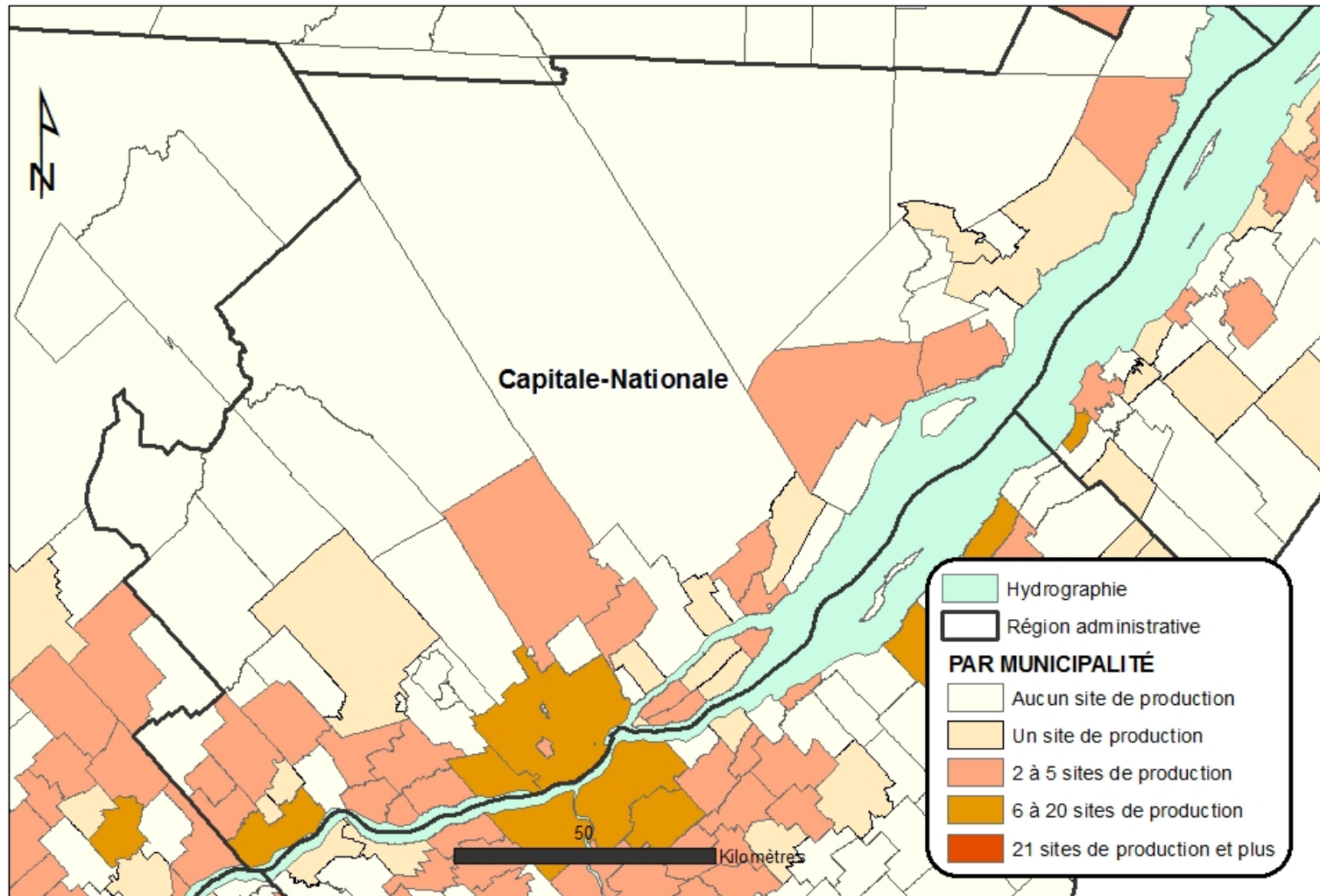

Projection: Lambert conique conforme  
Données: Enregistrements 2015 des propriétaires d'abeilles  
Réalisation: Isabelle McKenzie 30 décembre 2015



## 5. Mauricie (04)

### Densité des sites de production (abeilles) par municipalité dans la région de la Mauricie

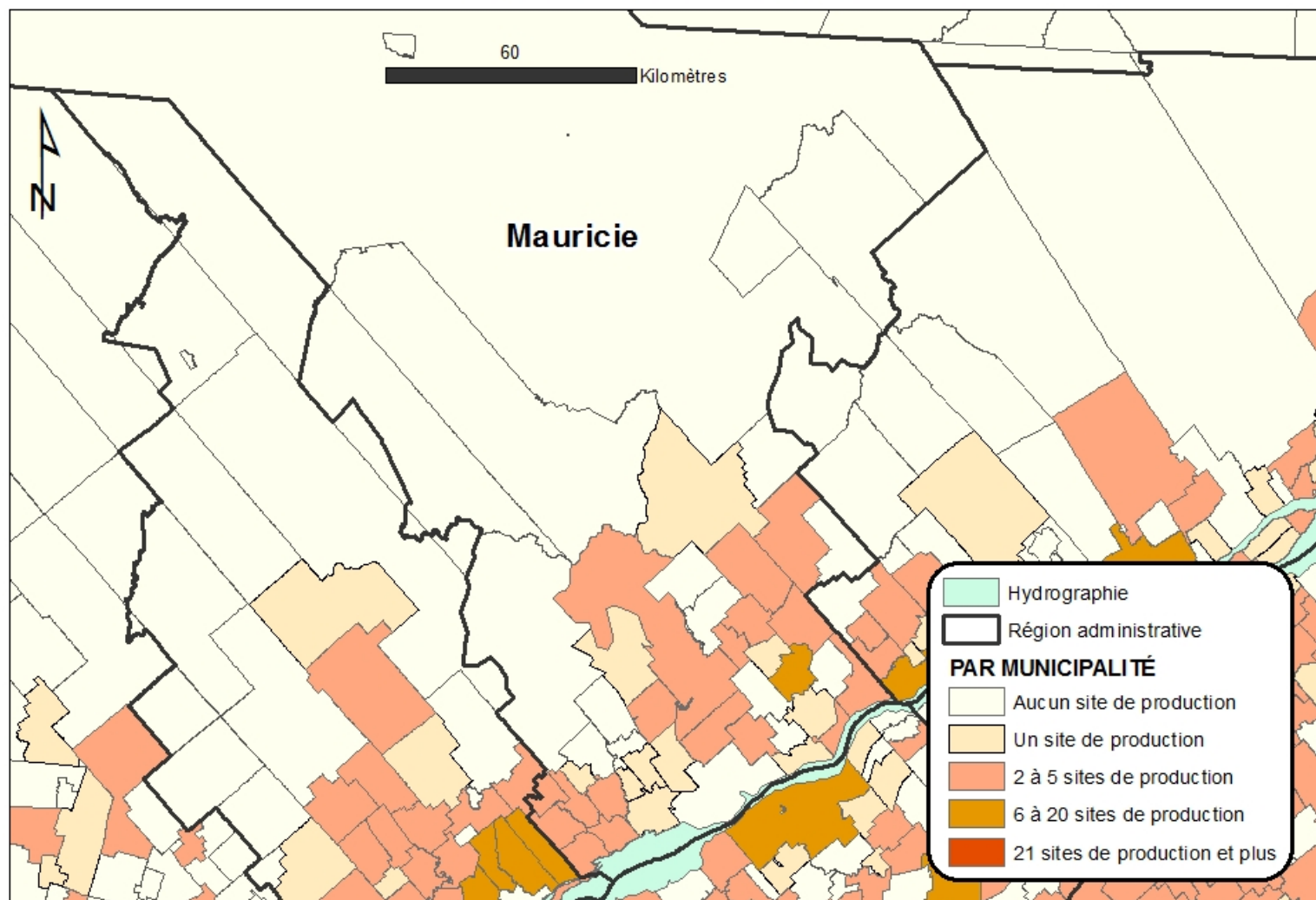

Projection: Lambert conique conforme  
Données: Enregistrements 2015 des propriétaires d'abeilles  
Réalisation: Isabelle McKenzie 30 décembre 2015

## 6. Estrie (05)

Densité des sites de production (abeilles) par municipalité  
dans la région de l'Estrie

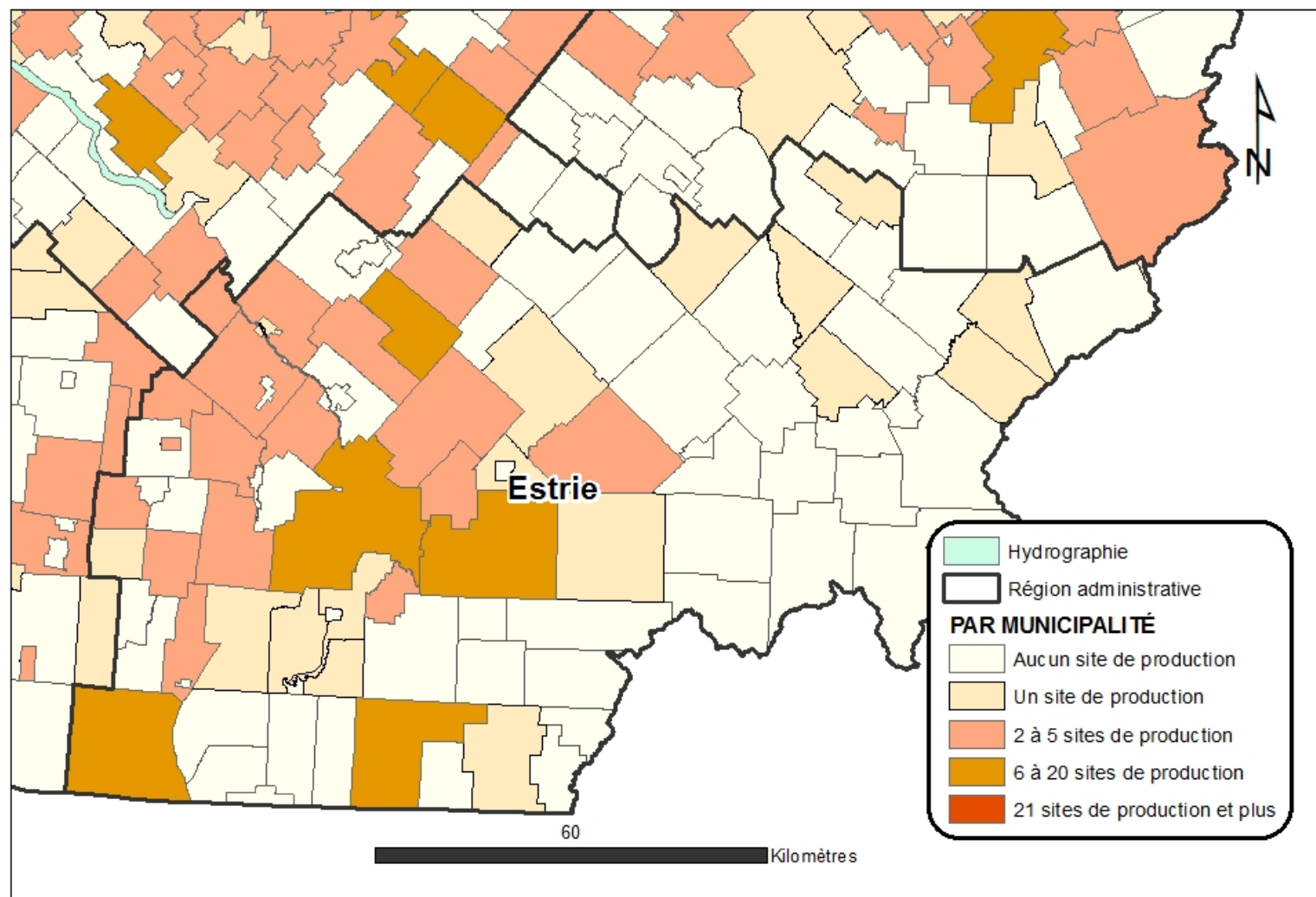

Projection: Lambert conique conforme  
Données: Enregistrements 2015 des propriétaires d'abeilles  
Réalisation: Isabelle McKenzie 30 décembre 2015



## 7. Laval (06) et Montréal (13)

Densité des sites de production (abeilles) par municipalité  
dans la région de Laval-Montréal

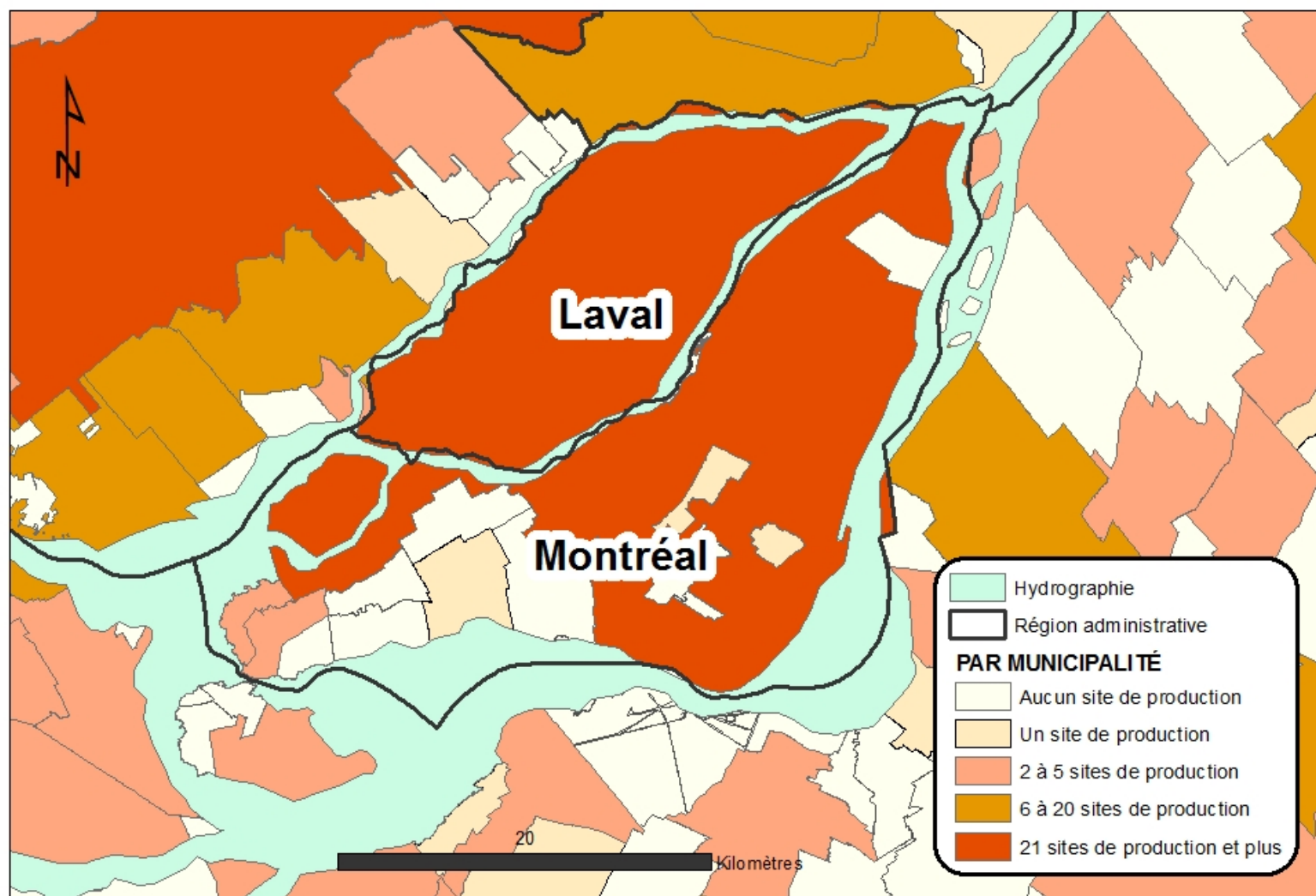

Projection: Lambert conique conforme  
Données: Enregistrements 2015 des propriétaires d'abeilles  
Réalisation: Isabelle McKenzie 30 décembre 2015

## 8. Outaouais (07)

Densité des sites de production (abeilles) par municipalité  
dans la région de l'Outaouais

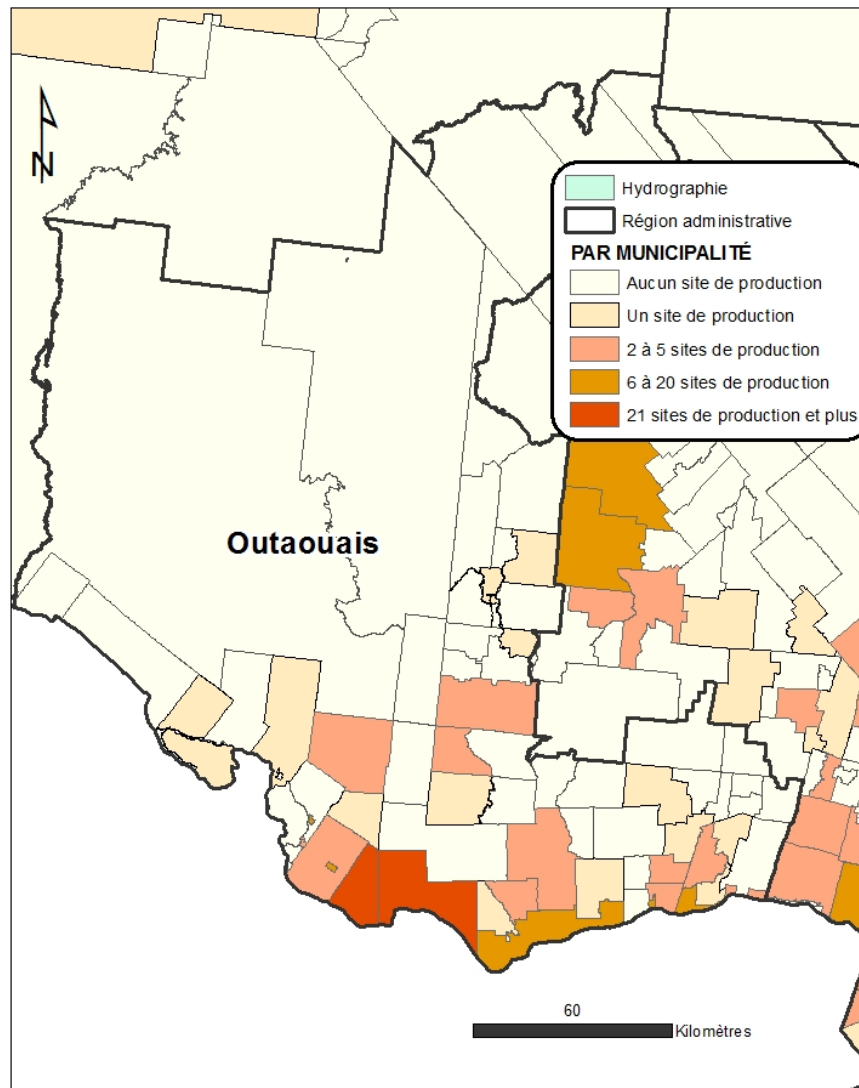

Projection: Lambert conique conforme  
Données: Enregistrements 2015 des propriétaires d'abeilles  
Réalisation: Isabelle McKenzie 30 décembre 2015

## 9. Abitibi-Témiscamingue (08)

Densité des sites de production (abeilles) par municipalité  
dans la région de l'Abitibi-Témiscamingue

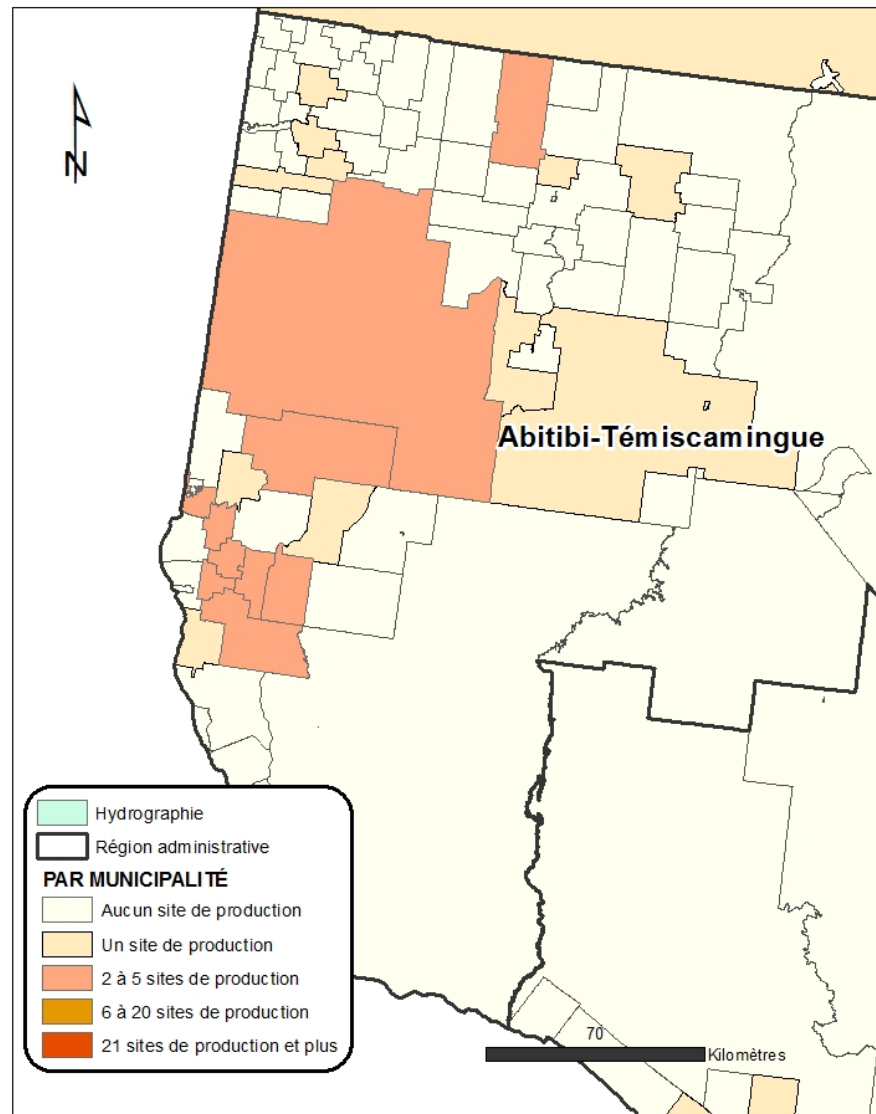

Projection: Lambert conique conforme  
Données: Enregistrements 2015 des propriétaires d'abeilles  
Réalisation: Isabelle McKenzie 30 décembre 2015

## 10. Côte-Nord (09)

Densité des sites de production (abeilles) par municipalité  
dans la région de la Côte-Nord

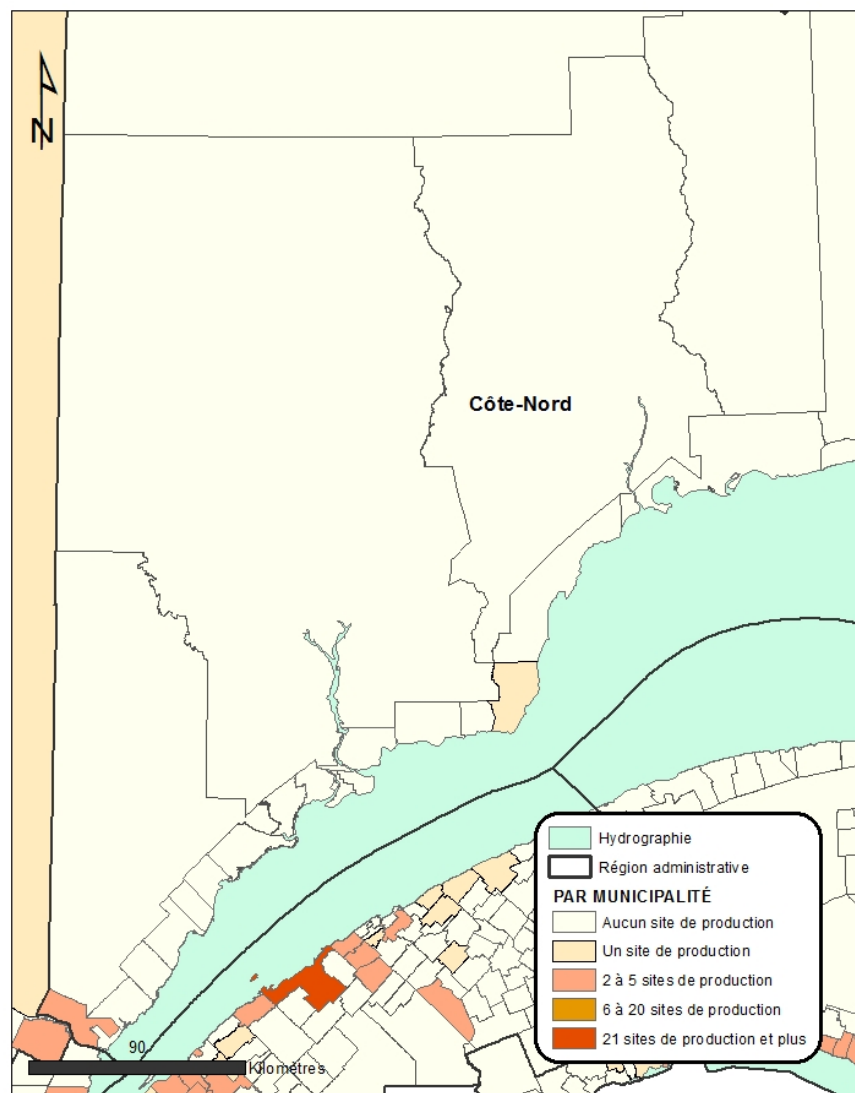

Projection: Lambert conique conforme  
Données: Enregistrements 2015 des propriétaires d'abeilles  
Réalisation: Isabelle McKenzie 30 décembre 2015

## 11. Gaspésie-Îles-de-la-Madeleine (11)

### Densité des sites de production (abeilles) par municipalité dans la région de la Gaspésie-Îles-de-la-Madeleine

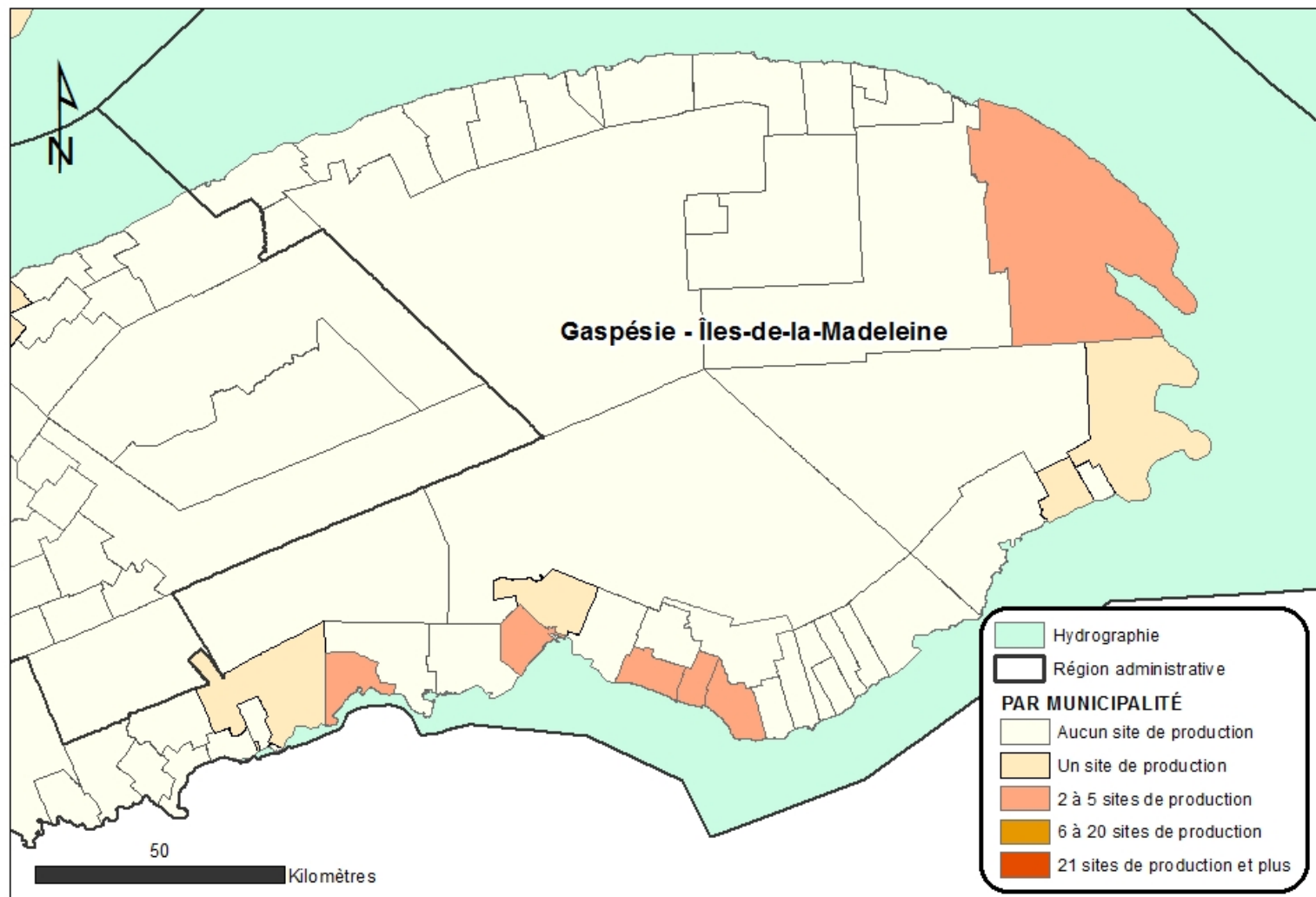

Projection: Lambert conique conforme  
Données: Enregistrements 2015 des propriétaires d'abeilles  
Réalisation: Isabelle McKenzie 30 décembre 2015

## 12. Chaudière-Appalaches (12)

### Densité des sites de production (abeilles) par municipalité dans la région de Chaudières-Appalaches

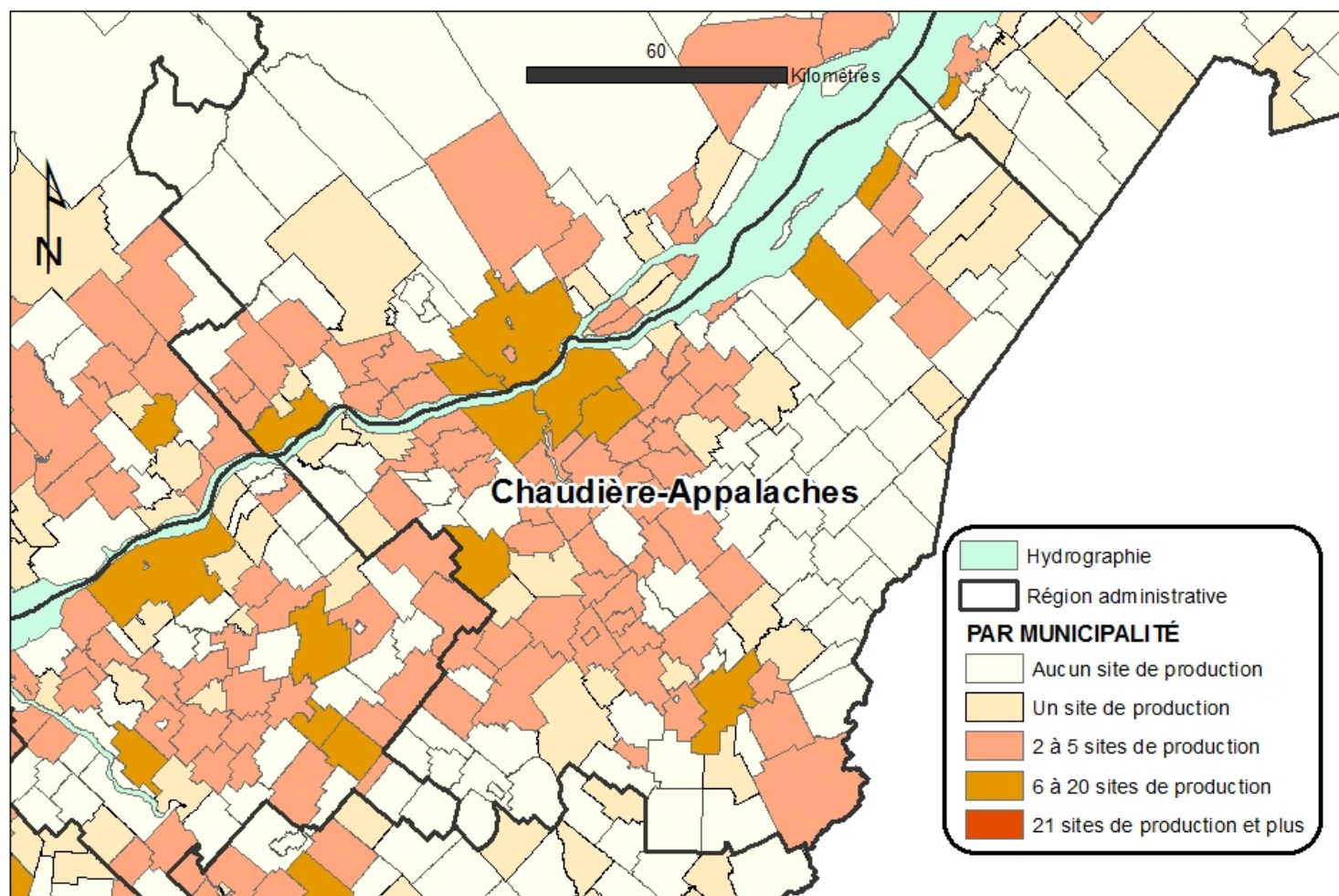

Projection: Lambert conique conforme  
Données: Enregistrements 2015 des propriétaires d'abeilles  
Réalisation: Isabelle McKenzie 30 décembre 2015



### 13. Lanaudière (14)

**Densité des sites de production (abeilles) par municipalité  
dans la région de Lanaudière**

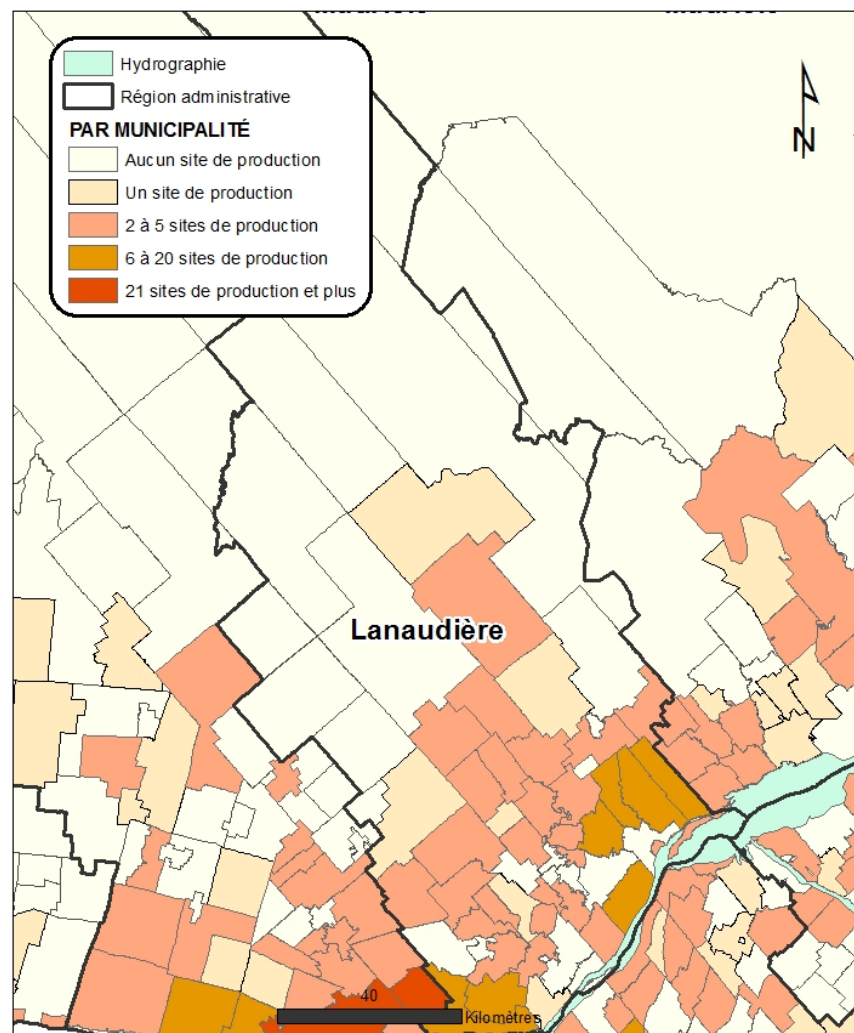

Projection: Lambert conique conforme  
Données: Enregistrements 2015 des propriétaires d'abeilles  
Réalisation: Isabelle McKenzie 30 décembre 2015

## 14. Laurentides (15)

Densité des sites de production (abeilles) par municipalité  
dans la région des Laurentides

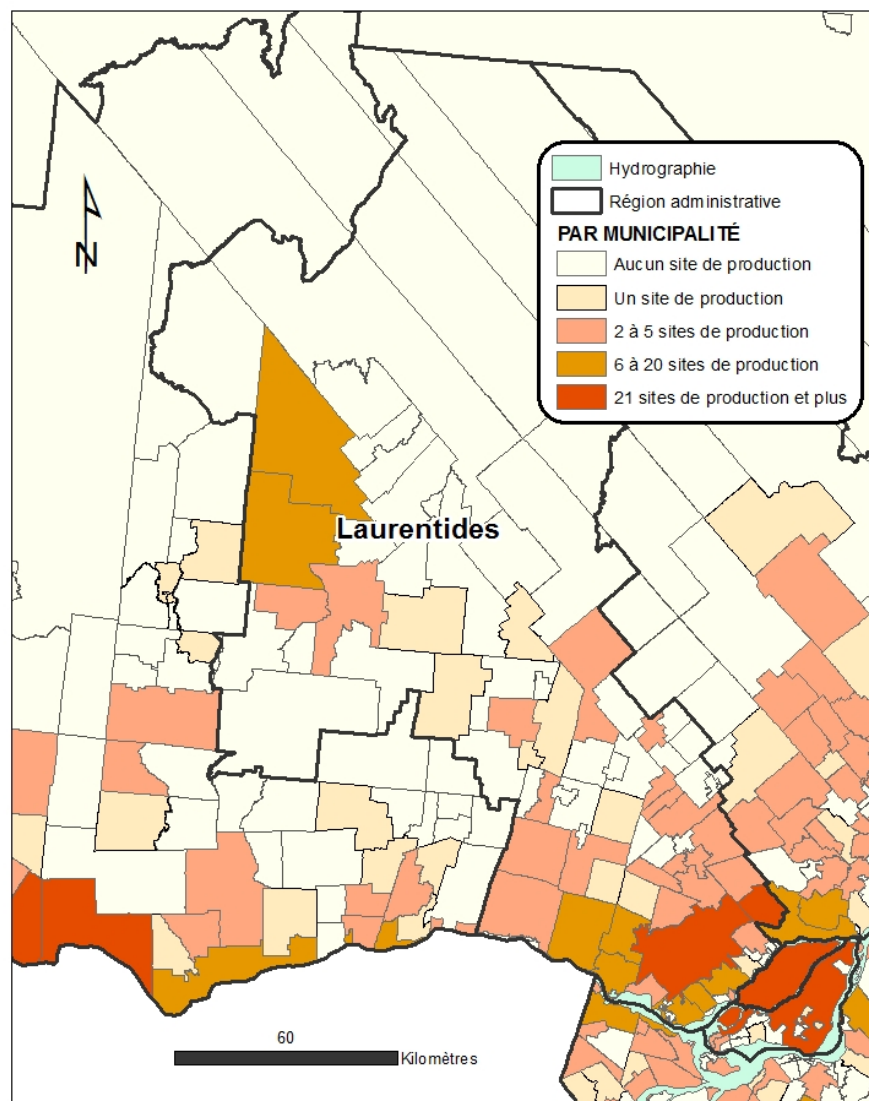

Projection: Lambert conique conforme  
Données: Enregistrements 2015 des propriétaires d'abeilles  
Réalisation: Isabelle McKenzie 30 décembre 2015

## 15. Montérégie (16)

**Densité des sites de production (abeilles) par municipalité  
dans la région de la Montérégie**

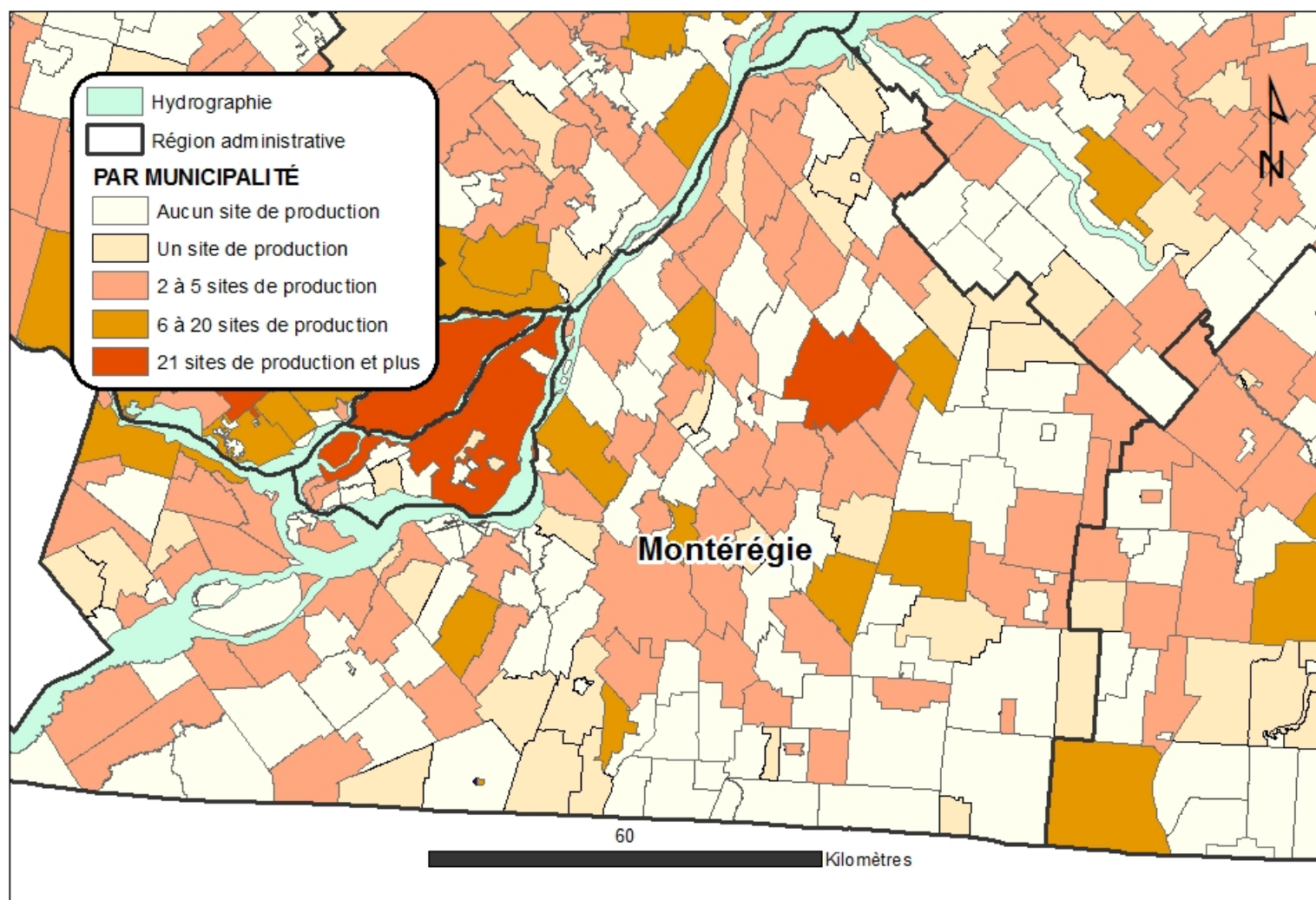

Projection: Lambert conique conforme  
Données: Enregistrements 2015 des propriétaires d'abeilles  
Réalisation: Isabelle McKenzie 30 décembre 2015

## 16. Centre-du-Québec (17)

### Densité des sites de production (abeilles) par municipalité dans la région du Centre-du-Québec

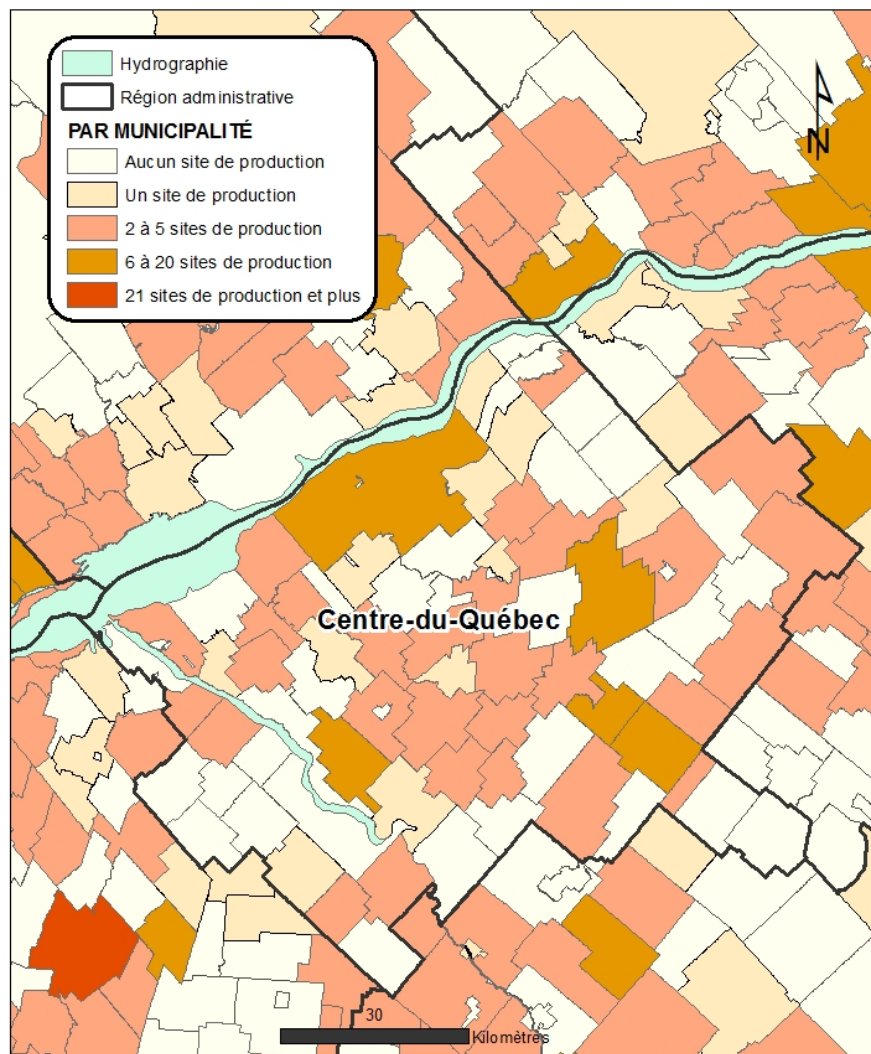

Projection: Lambert conique conforme  
Données: Enregistrements 2015 des propriétaires d'abeilles  
Réalisation: Isabelle McKenzie 30 décembre 2015

